

## 113 年度「半導體國際連結創新賦能計畫」~補助



在全球化交易風潮下，各企業體均以積極態度推動 ISO 9001、ISO 17025 等品保制度之建立，其中對於量測設備的品質管制更是該制度中的一個要項，組織內部藉由適切與有效的量測設備管理，確保產品品質的提升，與企業體競爭力，已成為品質保證不可或缺的活動。

本課程特別邀請到具有實驗室豐富實務經驗之講師規劃及講授；課程內容包含量測/校正技術基礎概念與校正實務案例的說明，提供公司/實驗室儀校人員之基礎訓練外、並建立學員對於量測標準之追溯體系、量測設備的管制，及量測結果所伴隨的各種不確定度的實務應用等，希冀透過基礎觀念建立，讓您獲得量測儀器校正與管理的正確觀念，及透過實例應用讓您實際應用在工作上，請別錯過此難得學習的機會！

### ■ 建議參訓對象：

- (1). 機電產業儀器校正管理或品管部門工程師及主管、
- (2). 研發或製程工程師及主管、(3). 採購或業務人員、
- (4). 內外部稽核人員、(5). 對量測校正技術有興趣者



### ■ 課程大綱：

課程日期	課程大綱
<p>&lt;量測與校正先修&gt;  <b>113 年 07 月 02 日</b>                      (週二)                      9:30~16:30                      &lt;陳老師&gt;</p>	<ul style="list-style-type: none"> <li>※ 量測基本概念</li> <li>※ ISO 9001/ISO 17025 國際標準要求</li> <li>※ 量測追溯體系</li> <li>※ 器差與量測不確度</li> <li>※ 校正週期與允收標準</li> <li>※ 量測品質保證</li> <li>※ 量測設備管理</li> <li>※ 綜合討論</li> </ul> 

<量測與校正實務> <b>113年07月03日</b> (週三) 9:30~16:30  <b>&lt;張老師&gt;</b>	※ 校正程序書/校正報告製作 ※ 校正實務案例研討 (長度、質量、力量、壓力、溫度、電量) 1. 基本原理 2. 校正系統 3. 校正方法 4. 注意事項 ※ 綜合討論
--	---

■ 講師簡介：

> 講 師： <b>陳老師</b> > 曾 任：工研院 全院品質辦公室 > 經 歷：21年以上實驗室實務經驗	> 講 師： <b>張老師</b> > 曾 任：工研院 量測中心經理 > 經 歷：26年以上實驗室實務經驗
--	---

 【開課資訊】

- 舉辦地點：中科\_工商行服務大樓 4樓或 9樓教室 【台中市 428 大雅區中科路 6 號】  
或 webex 數位直播 (依實際通知為主)
- 舉辦日期：113/07/02~07/03(週二~三) · 09:30~16:30 · 共計 12 小時
- 課程費用：(限本國籍)

1. 身份別	費用	備註
一般身分補助	每人 7,300 元	原價 NT\$14,300 政府補助 NT\$7,000 · 學員自付 NT\$7,300

★ 課程其他優惠方式(每人)：

❖ 課前 21 天前報名享早鳥優惠價	★★★★ 每人 6,900 元	 SCAN ME
❖ 3 人(含)以上相揪同行報名	★★★★ 每人 6,600 元	

◎本課程經政府補助，上課學員皆需依規定填寫相關資料，且學員出席時數需達報名課程時數八成以上，方可適用補助辦法，若未符合規定者，則需將其政府補助費用繳回。

■ 工研院培訓證書授予：

1. 參加本課程之學員，研習期滿，出席率超過 80%(含)以上，且經實務討論或考試成績合格者，即可獲得工研院頒發的培訓證書。
  2. 測驗平均總成績在 60 分 ( 含 ) 以上為合格。
- 預計招生名額：25 名為原則，依報名及繳費完成之順序額滿為止(本班預計 10 人即開課)

■ 報名方式：請點選 **頁面右上角「線上報名」**

課程洽詢：☎ 04-25672316 / ☎ 04-25687661 陳小姐

e-mail： [itri533882@itri.org.tw](mailto:itri533882@itri.org.tw)



■ **注意事項**：※因應性別主流化國際趨勢，打造友善職場之發展，優先保留女性參訓名額。

1. 為確保您的上課權益，報名後若未收到任何回覆，敬請來電洽詢方完成報名。
  2. 因課前教材、講義及餐點之準備及需為您進行退款相關事宜，若您不克前來，請於開課三日前告知，以利行政作業進行並共同愛護資源。
  3. 若原報名者因故不克參加，但欲更換他人參加，敬請於開課前二日通知。
  4. 退費辦法：請以學員於開訓前退訓者，將依其申請退還所繳上課費用 90%，另於培訓期間若因個人因素無法繼續參與課程，將依上課未逾總時數 1/3，退還所繳上課費用之 50%，上課逾總時數 1/3，則不退費。
  5. 本課程若有不可抗力因素將擇期辦理，本單位保留修改課程與講師的權利，敬請見諒。
- 6、結訓學員應配合經濟部工業局培訓後電訪調查。

TEL：(04)2567-2316

## 報名表

FAX TO：(04)2569-0361 陳小姐

課程名稱：混成(實體+線上同步)量測與校正實務短期主題研習				
113/07/02~07/03(週二~三) 09:30~16:30				
公司全銜		統一編號		
發票地址 (含郵遞區號)		傳真 (含區碼)		
參加者姓名		出生年月日		身分證字號
聯絡電話/手機		E-mail		
服務單位		服務部門/職稱		最高學歷
產業別 (請勾選)		服務單位員工人數		由何處獲得招生消息?(可複選)
<input type="checkbox"/> 100 農、林、漁、牧業 <input type="checkbox"/> 101 礦業及土石採取業 <input type="checkbox"/> 102 製造業 <input type="checkbox"/> 103 水電燃氣業 <input type="checkbox"/> 104 營造業 <input type="checkbox"/> 105 批發及零售業 <input type="checkbox"/> 106 住宿及餐飲業 <input type="checkbox"/> 107 運輸、倉儲及通信業 <input type="checkbox"/> 108 金融及保險業 <input type="checkbox"/> 109 不動產及租賃業 <input type="checkbox"/> 110 專業、科學及技術服務業 <input type="checkbox"/> 111 教育服務業 <input type="checkbox"/> 112 醫療保健及社會福利服務業 <input type="checkbox"/> 113 文化、運動及休閒服務業 <input type="checkbox"/> 114 其他服務業 <input type="checkbox"/> 115 公共行政業 <input type="checkbox"/> 116 待業 <input type="checkbox"/> 117 學生		<input type="checkbox"/> 1、10人以下 <input type="checkbox"/> 2、11~50人 <input type="checkbox"/> 3、51~100人 <input type="checkbox"/> 4、101~200人 <input type="checkbox"/> 5、201~500人 <input type="checkbox"/> 6、501~1000人 <input type="checkbox"/> 7、1001~2000人 <input type="checkbox"/> 8、2001以上		<input type="checkbox"/> 同事或同業 <input type="checkbox"/> 親朋好友 <input type="checkbox"/> 工商團體 <input type="checkbox"/> 學校/政府公告 <input type="checkbox"/> 雜誌 <input type="checkbox"/> 報紙廣告 <input type="checkbox"/> 電視廣播 <input type="checkbox"/> 產發署網站 <input type="checkbox"/> 其他 <input type="checkbox"/> 由執行單位處獲得
		是否知道產發署補助? <input type="checkbox"/> 是 <input type="checkbox"/> 否 是否接受培訓資訊? <input type="checkbox"/> 是 <input type="checkbox"/> 否		<b>參訓動機</b> <input type="checkbox"/> 1.公司目前需要而由公司選派 <input type="checkbox"/> 2.公司未來需要而由公司選派 <input type="checkbox"/> 3.個人目前工作需要自行申請而獲准 <input type="checkbox"/> 4.個人未來發展
		<b>接受培訓資訊方式(可複選):</b> <input type="checkbox"/> 1: Email <input type="checkbox"/> 2: 傳真 <input type="checkbox"/> 3: 郵件		<b>學員負擔金額:</b>
<input type="checkbox"/> 信用卡 (線上報名): 繳費方式選「信用卡」, 直到顯示「您已完成報名手續」為止, 才確實完成繳費。 <input type="checkbox"/> 銀行匯款: 土地銀行 工研院分行, 帳號 156-005-00002-5 (土銀代碼: 005)。戶名「財團法人工業技術研究院」, 請填具「報名表」與「收據」回傳。				

❖本課程歡迎企業團體參訓~請您來電洽詢 本課程承辦人：工研院 陳小姐，電話:04-25675621，[yuwan@itri.org.tw](mailto:yuwan@itri.org.tw)

※經濟部產發署廣告

# 性別主流化 與性別平權

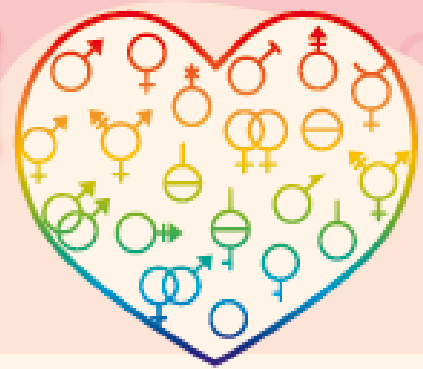

## 重視性別意識 消除性別歧視

### 性別主流化

- 看見性別差異，正視弱勢性別的需要，拒絕「性別盲」。
- 「性別主流化」強調於各領域皆融入性平觀點，彌平差異、滿足需要，以達成性別的實質平等為終極目標。

### 性別平權

- 消除社會中對婦女及性別一切形式的歧視。
- 促使大眾檢視生活週遭的性別不平等情況。
- 落實任一性別不少於三分之一之政策規定，不因性別影響升遷、僱用身心障礙及原住民族等，促進多元及共榮之決策參與。
- 建立尊重多元性別的態度及平等相處的互動。

### 性別暴力零容忍暨性騷擾防治

- 親密關係受害者可撥打110或113保護專線。
- 呼籲重視防治數位/網路性別暴力之情形。
- 關注弱勢性別、身心障礙者、兒童及少年、高齡者及不利處境者免受歧視及受暴之處遇。
- 防治性騷擾之政策宣示。
- 舉辦性騷擾防治教育訓練。
- 建立職場性騷擾及反霸凌申訴系統。
- 女性夜間工作安全措施（交通或住宿安排）。
- 宣導對網路或數位性別暴力之認識與反霸凌措施。

### 性別平等相關政策與法規

#### 國外

消除對婦女一切形式歧視公約 (CEDAW) 及兩公約

#### 國內

- 消除對婦女一切形式歧視公約施行法
- 性別平等政策綱領
- 性別平等工作法
- 性騷擾防治法
- 跟蹤騷擾防治法
- 刑法
- 兒童及少年性剝削防制條例
- 性侵害犯罪防治法
- 犯罪被害人權益保障法

### 關懷e起來



家暴案件線上通報

113線上諮詢

<https://ecare.mohw.gov.tw>

### 杜絕職場上的#MeToo 什麼是「性騷擾」？

違反他人意願而向他人實施與性或性別有關之行為，若造成對方的嫌惡，不當影響其正常生活進行的，都算是「性騷擾」。



# 營造友善家庭 職場環境

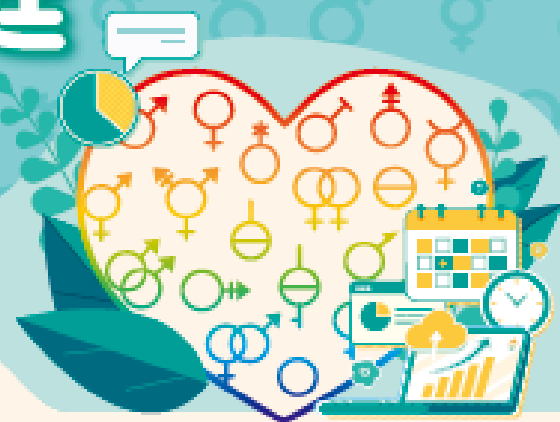

員工工作安穩 企業形象升等  
力行家務分工 家庭和樂升溫

## 珍視員工價值

### 性別平權 幸福升等

讓職場員工平等發揮實力、實現自我，促進各類性別及身心障礙之工作者均受益。

- ◆ 鼓勵企業推動友善家庭方案，提供員工兼顧工作及家庭之彈性工時與休假制度，並鼓勵家庭成員分擔家務，促進工作與家庭之平衡。
- ◆ 協助員工家庭照顧，如托兒設施、哺(兼)乳室、育兒津貼規定等，營造友善育兒環境。
- ◆ 鼓勵企業僱用二度就業婦女及中高齡勞工，營造中高齡友善之再就業環境。

### 員工協助方案 (EAPs)

員工在工作與家庭間取得平衡，照顧員工身心靈健康，考量設立心理諮詢專線，提升員工生產力，組織整體受益，創造員工與企業「雙贏」。

### 工作面

- ◆ 增進員工對工作之適應、職位轉換、職涯發展、退休規劃及危機處理之輔導。
- ◆ 留住優秀的員工、減少員工後顧之憂。
- ◆ 倡導彈性工時之友善家庭措施方案，實施工作再設計，發揚工作兼顧家庭照顧之精神。

### 生活面

- ◆ 提供員工有關財務、法律、稅務、繼承、交通事故、醫療糾紛及性騷擾與性別平等資訊與知識。
- ◆ 避免員工因育兒、長照等問題帶來的心理與生活之干擾。

### 健康面

- ◆ 提供員工生涯發展教育訓練、適當身心健康管理方案以及心理諮詢服務。
- ◆ 穩定員工工作情緒、紓解工作壓力、減少離職率及曠職率，並提高復職率。

